

～噛むほどにあふれる美味しさ～

東御市産

信州黄金シャモ 食べられる店

東御市
近郊版



※写真はイメージです。



▲詳しくは「とや原ファーム」のホームページをご覧ください。

蕎麦店

くさぶえ とうみてん ふるさとの草笛 東御店

『信州黄金シャモの冷やしぶっかけ蕎麦』
一杯1,350円。土・日・祝、限定販売。

営 11:00～15:00. LO 14:30
17:45～20:00. LO 19:30 電 0268-63-1888
(夜の営業は土日祝のみ)

休 不定休
住 東御市加沢435-1



◀地図はこちら。
Googleマップが開きます。



焼肉店

まんちん 満珍

焼肉のメニューとして塩味・タレ味どちらも
一人前700円也。ぜひ一度ご賞味ください。

営 17:00～22:00 電 0268-62-0315

休 月
住 東御市田中118



◀地図はこちら。
Googleマップが開きます。



焼肉店

やきにくりや いただき 焼肉厨 頂

焼肉メニューとして、もも肉と手羽元をご用意。
信州黄金軍鶏弁当販売中。前日予約で鍋OK

営 11:00～14:00、17:00～22:00 休 火
水曜日のみ17:00～22:00

電 0268-63-7417
住 東御市田中437-10



◀地図はこちら。
Googleマップが開きます。



居酒屋

びみ はなせい 美味 花清

もも肉とむね肉を使った自家製手作りつくねは
当店自慢の一品！手羽先も人気急上昇！

営 17:00～22:00 電 0268-64-2019

休 日
住 東御市田中59-5



◀地図はこちら。
Googleマップが開きます。



居酒屋

や とんちゃん家

一羽まるごと軍鶏鍋でお召上がり下さい(三日前
予約)ひと鍋3～4人前15,000円※大きさにより変動

営 15:00～22:00 電 0268-62-0335

休 火
住 東御市田中51



◀地図はこちら。
Googleマップが開きます。



居酒屋

いざかや さわ 囲酒家 澤

旨みたっぷりのセセリとハラミを
秘伝の塩焼きで風味よく焼き上げました。

営 17:30～23:00 電 0268-75-7221

休 木
住 東御市八重原2752



◀地図はこちら。
Googleマップが開きます。



生産者：農事組合法人とや原ファーム
住所：東御市御牧原猫田2598番地
電話：0268-75-0150

※小売り販売致します。要事前連絡。

※信州黄金シャモは二〇〇五年に長野県が軍鶏のオスと名古屋種のメスを掛け合わせて開発した信州生まれの地鶏です。
※二〇一五年『二〇一五食肉産業展「銘柄鶏・地鶏」食味コンテスト』(主催：食肉通信社)のグラントチャンピオン大会に
おいて最優秀賞に輝きました。
※都合により営業時間、定休日が変更になる場合があります。予めご了承ください。

～噛むほどにあふれる美味しさ～

東御市産

信州黄金シャモ 食べられる店

東御市
近郊版



※写真はイメージです。



生産者：農事組合法人とや原ファーム
住所：東御市御牧原猫田2598番地
電話：0268-75-0150

※小売り販売致します。要事前連絡。

鶏料理
専門店

とりかもしょうり

鶏鴨料理 かぶらや

大好評！すき鍋会食1人前5,000～。
単品での鍋注文OK、串物200～430円。

営 17:00～22:00

電 0268-25-0015

休 不定休

住 上田市中央4丁目
18-18-22



◀地図はこちら。
Googleマップが開きます。



イタリア料理

とらっとりあ のんの

Trattoria nonno

信州産の食材を使ったイタリア料理と台所のような空間が評判。燻製1,200円、グリル2,280円。

営 11:30～14:30

電 0268-28-5700

17:30～22:00

休 不定休(火を中心に休み)

住 上田市中央1-2-23



◀地図はこちら。
Googleマップが開きます。



イタリア料理

ちった すろー

citta slow

窯で焼き上げる骨付もも肉はワンランク上の味わい。2,200円とお値打ち価格。※ディナータイムのみ

営 11:30～15:00

電 0267-27-0599

17:30～21:00

休 火・水

住 小諸市与良町1-1-2



◀地図はこちら。
Googleマップが開きます。



精肉販売

ゆらりかん ぶっさん

湯楽里館物産ショップ

もも肉、ささみ、手羽元、手羽先、
むねベーコン3枚入り(1枚約110g)、好評販売中。

営 10:00～18:00

電 0268-64-0113

休 水

住 東御市和3875



◀地図はこちら。
Googleマップが開きます。

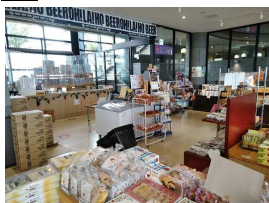

精肉販売

みちのえき

あさしな

道の駅ほっとぱーく浅科

各種部位を取り扱っております。
お立ち寄りの際には是非お買い求めください。

営 9:00～18:00

電 0267-58-0581

休 なし

住 佐久市甲2177-1



◀地図はこちら。
Googleマップが開きます。



～お知らせ～

下記のTSURUYA ツルヤでも
お求め頂けます。

軽井沢店 / 御代田店 / なぎさ店 /
長野中央店 / 芽野店

※信州黄金シャモは二〇〇五年に長野県が軍鶏のオスと名古屋種のメスを掛け合わせて開発した信州生まれの地鶏です。
※二〇一五年「二〇一五食肉産業展「銘柄鶏・地鶏」食味コンテスト」(主催：食肉通信社)のグラントチャンピオン大会に
おいて最優秀賞に輝きました。
※都合により営業時間、定休日が変更になる場合があります。予めご了承ください。