



とうみし
長野県 東御市



2021



巨峰の王国まつり『収穫祭』

おいしい農産物がいっぱい！
巨峰・シャインマスカット・ナガノパープル他もりだくさん!!

9/1(水)~10/17(日)



期間中、巨峰などのぶどうを
一度に3,000円以上
お買い上げの方に
抽選で **ご当地グルメ** が当たる!!
◀ 詳しくは裏面をチェック ▶ ※写真はイメージです。

主催：巨峰の王国まつり実行委員会

巨峰の王国は東御市の商標登録です(第5477860号)

ベストシーズンを
知ろう!

果物&野菜&花
旬ごよみ

	7月	8月	9月	10月	11月
巨峰					
ピオーネ					
ナガノパープル シャインマスカット					
秋映					
シナノスイート シナノゴールド					
王林					
サンふじ					
モモ/ネクタリン					
ブルーベリー					
野菜	はくさい/キャベツ/レタス/ブロッコリー/トマト きゅうり/ズッキーニ/パプリカ スイートコーン				
くるみ					
コスモスなど花き					

※参考の収穫時期です。
今後の天候状況次第で
時期が前後いたします。

巨峰の王国でぶどうを買って、

ご当地グルメをもらおう!

抽選で **総計 18 名様** に当たる!

2名様

東御市産ワイン
ピノノワール(1本)

3名様

東御市産ワイン
メルロー(1本)

10名様

東御市産クラフトビール
オラホビール
(3缶セット)

1名様

東御市産信州プレミアム牛肉
ロース・モモセット焼肉用
(300g×2パック)

2名様

東御市産信州黄金シャモ
モモ・ムネセット
(約1kg)
※写真はイメージです。

応募方法

- ① 中面に記載の巨峰・ぶどう農産物直売所において、巨峰などのぶどうを一度に3,000円以上お買い上げの方に応募用紙を1枚進呈いたします。
- ② 氏名、住所、電話番号など、必要事項を記入の上、直売所に備え付けの応募箱に投函してください。

応募用紙 配布期間

9/1(水)~10/17(日)

※但し応募用紙が無くなり次第終了
※当選は商品の発送をもって変えさせていただきます。
また、(一社)信州とうみ観光協会HPでも公開します。



ふるさと東御応援寄附金
(ふるさと納税)

東御市の魅力ある農産品や加工品などはこちらをご覧ください!



東御市公式オンラインショップ

毎年地元イベントで完売となるあの人気の農産物が、オンラインでご購入いただけます!



東御ワインストーリー
(ワインが紡ぐ暮らしと観光の情報メディア)

個性豊かなワイナリーや、そこで生み出されるワインをご紹介します!



各施設にお越しの皆さまへ

各施設では、お越しくださる皆さまの安全に配慮した対策を行っております。施設ご利用の際は、マスク着用、咳エチケット、手洗いなどにご協力ください。また体調不良の方は来場の自粛をお願いいたします。

イベントに関するお問い合わせ

巨峰の王国まつり実行委員会事務局

一般社団法人 信州とうみ観光協会 TEL 0268-62-7701
Tomi City Tourist Association

〒389-0516 長野県東御市田中279 東御市観光情報ステーション内(田中駅隣)
9:00~17:00(水曜定休) ホームページ <http://tomikan.jp/>
MAIL info@tomikan.jp FAX 0268-62-7702



※今後の社会情勢によっては内容の変更や中止となる場合があります。
新しい情報は信州とうみ観光協会HPをご確認ください。

Fair Map

2021.9.1-10.17



豊富な水を運ぶ千曲川を真ん中に、あたたかな日差しが降り注ぐ東御市。豊かな地形と環境で農産物がのびのびと育ちます。

巨峰をはじめとする果実はもちろん、良質なワイン用ぶどうが育つので、近年、市内には個性的なワイナリーが集っています。

期間中は直売所にて旬の農産物を購入できるほか、各ワイナリーでワインの購入ができます。

お腹も心も満たしてくれる爽やかな秋。ぜひお楽しみください。

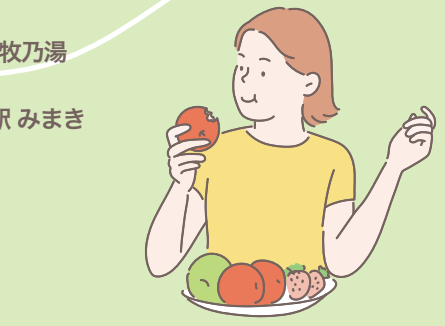

東御市へのアクセス方法は、HPをご確認ください。
<http://tomikan.jp/access/>

農園・収穫体験・就農体験

- 01 和田中園 Vineyard & Farm
- 02 ぶどう狩りの関観光農園
- 03 有信州荻原農園
- 04 HARVEST NAGAI FARM
- 05 花岡果樹園
- 06 名もない農家
- 07 観光農園 こばやし
- 08 おみやど

ワイン試飲(有料)・販売

- 01 東御ワインチャペル
- 02 湯楽里館ワイン&ビアミュージアム

ワイナリー

- 01 ヴィラデスト ガーデンファーム アンド ワイナリー
- 02 リュードヴァン
- 03 はすみふあーむ & ワイナリー
- 04 「アルカンヴィーニュ」日本ワイン農業研究所
- 05 496ワイナリー

体験内容や連絡先などの情報は、信州とうみ観光協会へお問い合わせください。

<http://tomikan.jp/>

※右記は9月、10月の収穫時期に合わせた一部の施設を掲載しています。(順不同)

巨峰・ぶどう農産物直売所 (ご当地グルメ応募用紙配付対象施設) 取扱品種

01 巨峰の里 ゆらり市

■ 10:00~18:00
フェア期間中、定休日なし

📍 東御市和3875
湯楽里館向い西側

☎ 0268-63-2711

巨峰、シャインマスカット、ナガノパープル、安芸クイーン、黄玉、ゴルビー、サニールージュ、サマーブラック、翠峰、スチューベン、多摩ゆたか、ナイアガラ など。

02 道の駅 みまき (御牧乃湯)

■ 10:00~21:00
第3木曜定休日

📍 東御市布下35-4
御牧乃湯 館内

☎ 0268-67-3467

りんご、米、じゃがいも など。
※巨峰・ぶどうの取扱はありません。
※応募用紙配布対象外となります。

03 道の駅 雷電くるみの里

■ 8:00~18:00
定休日なし

📍 東御市滋野乙4524-1
東部湯の丸I.C.→浅間サンラインを小諸方面へ5分(1.5km)

☎ 0268-63-0963

巨峰、シャインマスカット、ナガノパープル、ピオーネ など。

04 JA信州うえだ 直売センター 東部店

■ 9:30~17:00
毎週水曜定休日

📍 東御市鞍掛39-2
東部湯の丸I.C.→浅間サンラインを小諸方面へ2分(500m)

☎ 0268-64-3153

巨峰、シャインマスカット、ナガノパープル、果物農産物全般。

※価格は量、品質、育成方法など直売所により異なることがあります。また宅配サービスを実施していない所もあります。

※営業時間、臨時休業、商品につきましては感染拡大状況、天候や生育状況により変わる場合がありますのでご了承ください。またご不明な点は直接販売所にお尋ねください。

※ご来場の際はマスク着用、手指消毒、検温をお願いします。また体調不良の方の来場自粛をお願いしています。

※新型コロナウイルス感染症拡大防止の観点から、緊急事態宣言の実施区域、まん延防止等重点措置の実施区域にお住まいの皆さまにおかれましてはご来場をご遠慮いただいております。感染拡大の防止にご協力をお願いいたします。

05 Main Event

第29回 巨峰の王国まつり

ぶどう(巨峰、シャインマスカット、ナガノパープルなど)や、地元の新鮮な農畜産物・特産品を販売します。

9/25(土) 9/26(日)
 10:00-15:00 10:30-15:00

📍 東御中央公園武道館前駐車場

お問合せ
 平日 8:00~17:00
☎ 0268-64-5894
 当日は
☎ 0268-62-7701

※飲食、遊具コーナーやステージはございません。
 会場内での飲食は禁止とし、食品はお持ち帰り用のみの販売となります。
 ※今後の感染状況によっては、メインイベントを中止する場合があります。

